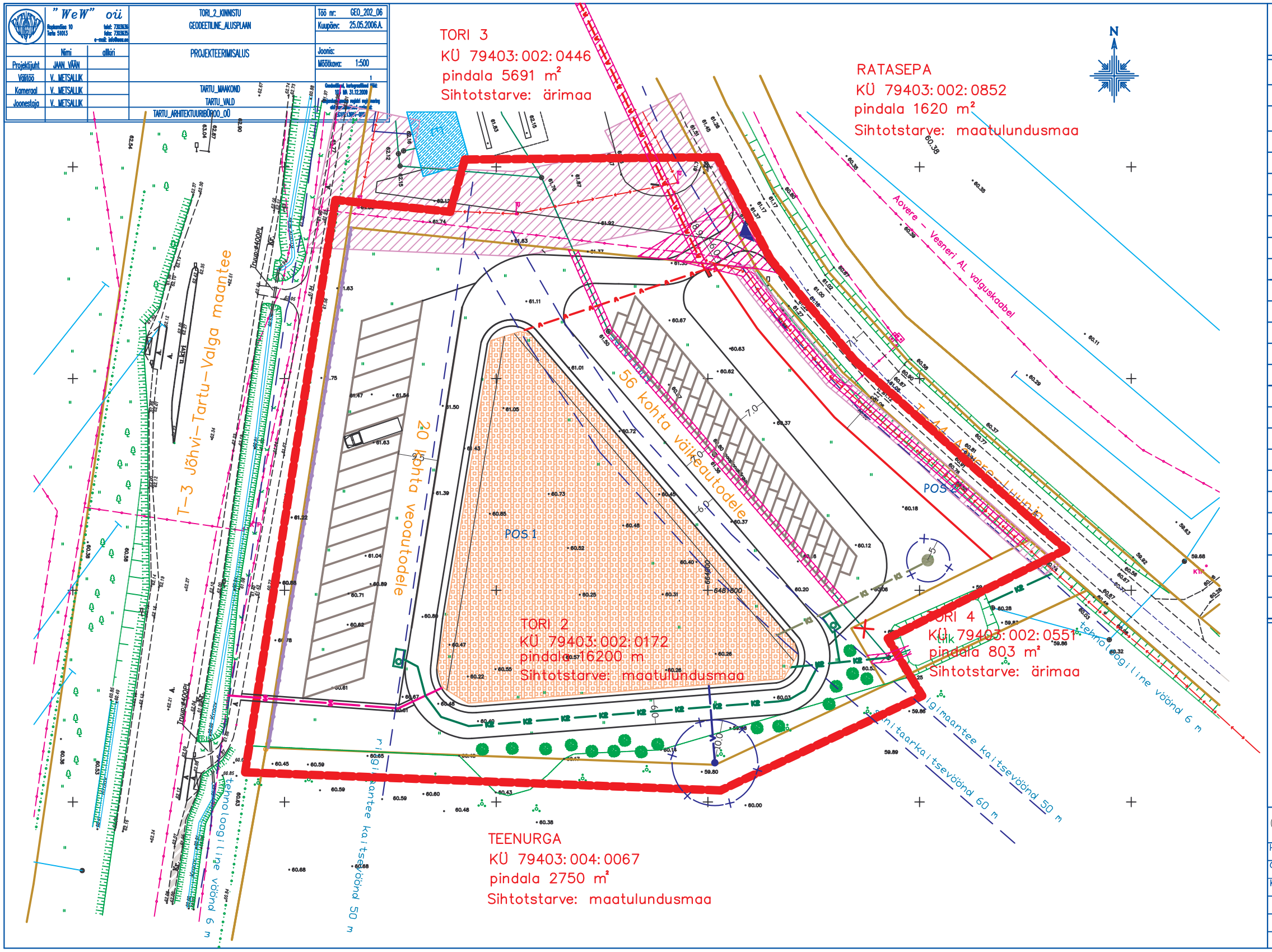

LEPPEMÄRGID:

- DETAILPLANEERINGUALA PIIR
- OLEMASOLEV SÄILUV KRUNDI/ MAAÜKSUSE PIIR
- PLANEERITUD KRUNDIPIIR
- MAANTEE KAITSEVÖÖNDITE PIIRID
- LIINIDE KAITSEVÖÖND
- OLEMASOLEV HOONE
- HOONESTUSALA HARJASUUNAGA
- SERVITUUDI VAJADUSEGA ALA
- PLANEERITUD ASFALTKATTEGA PARKIMISE ALA
- PLANEERITUD PIIRDE ASUKOHT
- PLANEERITUD JUURDEPÄÄS KRUNDILE
- OLEMASOLEV SÄILUV SIDELIIN
- OLEMASOLEV SÄILUV DRENAAZITORUSTIK
- LIKVIDEERITAV KANALISATSIOONITORU
- OLEMASOLEV SÄILUV VEETORU
- OLEMASOLEV SÄILUV ELEKTRILIIN
- PLANEERITUD KOGUMISMAHUTI
- PLANEERITUD OLMEREOVEEKANALISATSIOON
- PLANEERITUD SADEMEVEEKANALISATSIOON
- PLANEERITUD SADEMEVEE ÕLIPÜÜDUR
- PLANEERITUD PUURKAEV
- PLANEERITUD VEETORUSTIK
- PLANEERITUD KOGUMISMAHUTI KUJA JA PUURKAEVU KAITSETSOON
- PLANEERITUD SIDEKAABEL
- PLANEERITUD M/P ELEKTRIKAABEL
- PLANEERITUD ELEKTRI LIITUMISKAPP

* Käesoleva joonise paremaks lugemiseks on planeeringualapiir nihutatud krundipiirilt naabermaaüksuste territooriumile.

* Vertikaalplaneerimine lahendada hoonete projekteerimise käigus.

OÜ TARTU ARHITEKTUURIBÜROO		Objekti asukoht:	Aovere küla, Tartu vald
Huvitatud isik:	OÜ Pritia		
Objekt:	AOVERE KÜLAS ASUVA TORI 2 MAAÜKSUSE JA LÄHIALA DETAILPLANEERING	Staadium:	DP
Kaart:	TEHNOVÕRKUDE PLANEERING	Kaardi nr:	5
Peaarhitekt	R. Smuskin	Skaala:	1: 1000
Projekti autor	E. Lõo	Töö nr:	AB 21/06
Projekti autor	L. Roostoja	Kuupäev:	07.2007