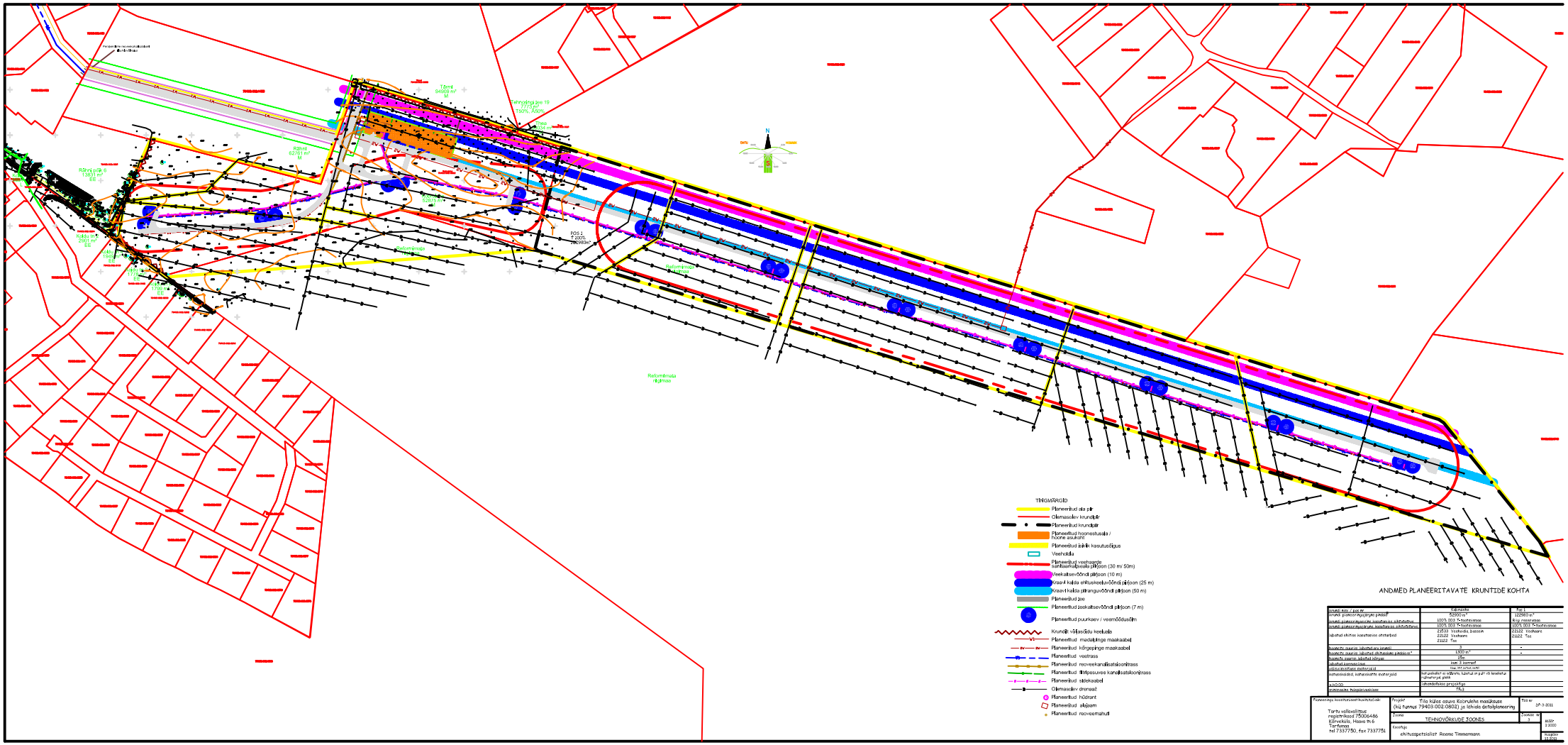

ANDMED PLANEERITAVATE KRUNTIDE KOHTA

	Kokkuvõte	Tõrni 1
krundi pinnast riigiomandi pindalast	52800 m²	62761 m²
krundi pinnast riigiomandi kaasomandi sihtotstarbest	100% 003 "Maatulundusmaa"	Riigi omandisse
krundi pinnast riigiomandi kaasomandi sihtotstarbest	100% 003 "Maatulundusmaa"	100% 003 "Maatulundusmaa"
sihtotsi ehitise kasutamise otstarbed	21533 Veehoidla, basseinid 22122 Veehaare 21122 Tee	22122 Veehaare 21122 Tee
hoonete suurim lubatud arv kruntidel	0	-
hoonete suurim lubatud ehitusalune pindala m²	1300 m²	-
hoonete suurim lubatud korrusi	2ks	
lubatud korrusilisus	max 3 korrust	
suurim lubatud maapinnast	max 3,5 meetrit maast	
sihtotsustamise eeldused	kõik pinnased ei sõltuvalt kasutusest ei pääsu võõrastelt riigimaadelt, plaanis	
e-CO/200	lähendatakse projektiga	
hoonestuse hoogsamaks	1%	

Planeerimise koostamise korraldaja: Tartu vallavalitsus registrikood 75006486 Kõrvekulu, Haava th 6 Tartumaa tel 7337750, fax 7337751	Projekt: Tõla küla osaya Kolonüele maaküsus (kü tunnus 79403:002:0803) ja lähiala detailplaneering	Töö nr D-3-2011
	Tsoon: TEHNOVÕRKUDE TSOONES	Tsoonide nr 3
	Koostaja: ehitusspetsialist Reemo Timmerman	Mõõt 1:2000 Kuupäev 12.2012