

Raadi alevis asuva Vahi tn 63 maaüksuse detailplaneering

PLANEERINGUALA KONTAKTVÖÖNDI FUNKTSIONAALSED SEOSSED

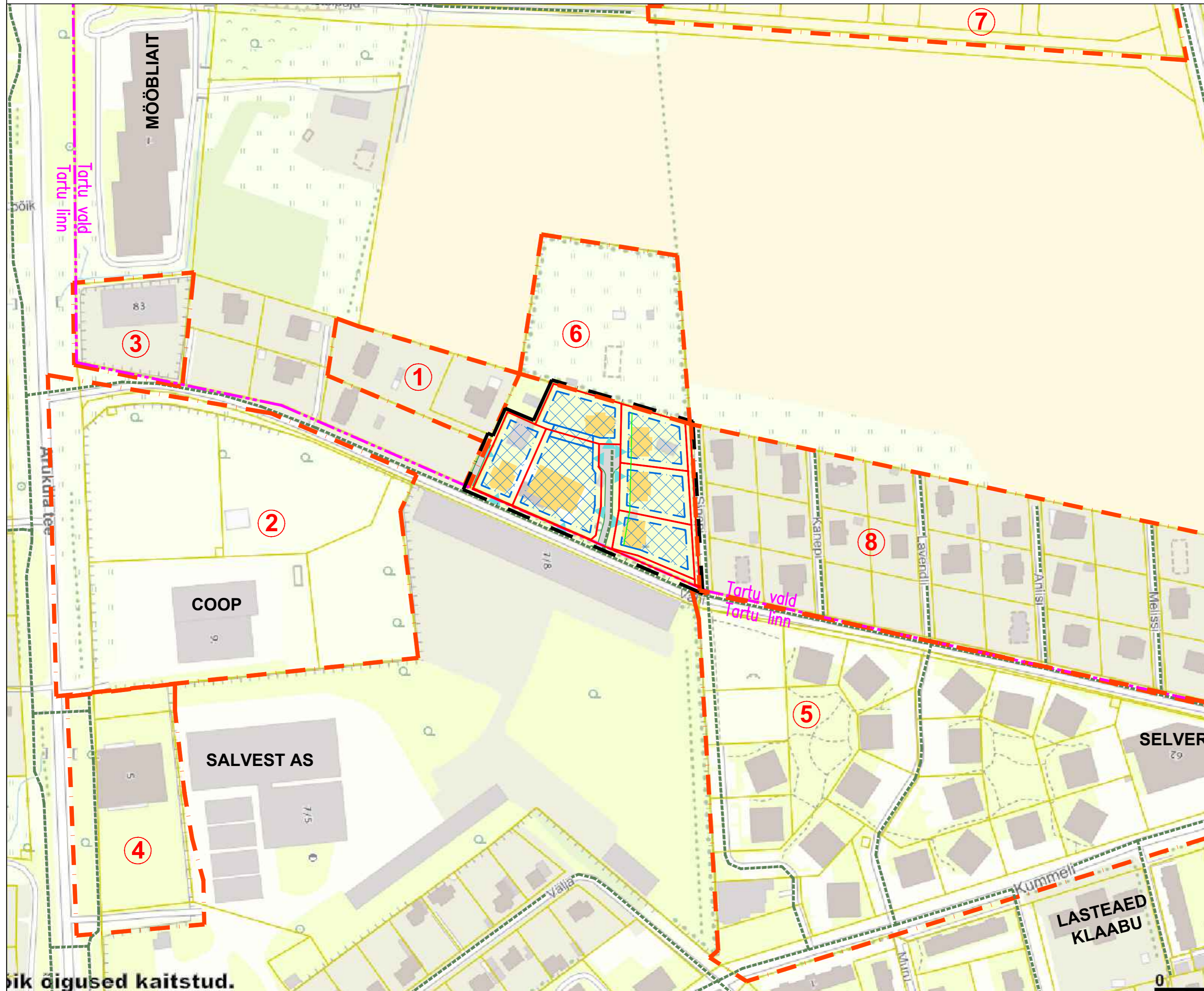

TINGMÄRGID

	DETAILPLANEERINGUALA PIIR
	KEHTESTATUD DETAILPLANEERINGUALA PIIR
	ASULA PIIR
	OLEMASOLEVA KATASTRÜKSUSE PIIR
	PLANEERITUD KRUNDI PIIR
	PLANEERITUD KOHUSTUSLIK EHITUSJOO
	JALAKÄIJATE PÕHILISED LIIKUMISSUUNAD
	OLEMASOLEV HALJASALA
	OLEMASOLEV ÕUEALA
	OLEMASOLEV HARITAV MAA
	OLEMASOLEV LOODUSLIK LAGE
	OLEMASOLEV TEEALA
	OLEMASOLEV HOONE
	PÕHIHOONE VÕIMALIK MAHT JA ASUKOHT
	PLANEERITUD HOONESTUSALA
	OLEMASOLEV SÕIDUTEE
	PLANEERITUD SEGALIIKLUSEGA TEE
	PLANEERITUD JUURDEPÄÄS KRUNDILE (tinglik asukoht)

KEHTESTATUD DETAILPLANEERINGUD KONTAKTVÖÖNDIS:

- 1** Öökulli maaüksuse detailplaneering, kehtestatud 16.05.2012
- 2** Vahi tn 72 krundi detailplaneering, kehtestatud 21.04.2015
- 3** Meruski maaüksuse detailplaneering, kehtestatud 20.05.2015
- 4** Aruküla tee 3 // 3a krundi osa ja selle lähiala detailplaneering, kehtestatud 17.07.2020
- 5** Vahi 62 krundi ja lähiala detailplaneering, kehtestatud 26.06.2008
- 6** Aru kinnistu lihtsustatud detailplaneeringuga, kehtestatud 16.04.2003
- 7** Ignatsi maaüksuse detailplaneering, kehtestatud 13.05.2021
- 8** Meruski kinnistu nr 3820 detailplaneering, kehtestatud 15.10.2003

MÄRKUSED:

1. Aluskaart saadud Maa-ametist 09.05.2023.

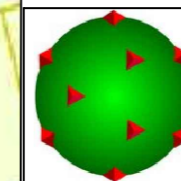

TERAV KERA OÜ
Reg. nr. 11319822
Sarapuu 2, 50705 Tartu
e-post: teravkera@gmail.com
www.teravkera.ee

Projekti juht, maastikuarhitekt
Jane Asper

Maastikuarhitekt-planeerija
Merit Naruskberg

Planeeringu koostamisest huvitatud isik
Tartu Vallavalitsus

Töö nimetus
Raadi alevis asuva
Vahi tn 63 maaüksuse detailplaneering

Joonise nimetus
PLANEERINGUALA
KONTAKTVÖÖNDI FUNKTSIONAALSED SEOSSED

Kuupäev	Joonis	Jooniseid	Mõõt	Töö nr
juuli 2023	2	6	1:2000	DP-05-23